

Schulmuseum Thurgau

SEHEN UND VERSTEHEN

Die Welt im Schulwandbild



SEHEN UND VERSTEHEN

Die Welt im Schulwandbild



Leere Seite

Diese Seite kann nicht bearbeitet werden.

In den Jahren 2021–2023 hat das Schulmuseum seinen Bestand an Schulwandbildern erfasst, digitalisiert und in einer Datenbank zugänglich gemacht. Diese Publikation erscheint aus Anlass des Projektabschlusses und zeigt Beispiele aus der Sammlung.

Das Projekt wurde unterstützt durch den 
Thurgau
Lotteriefonds

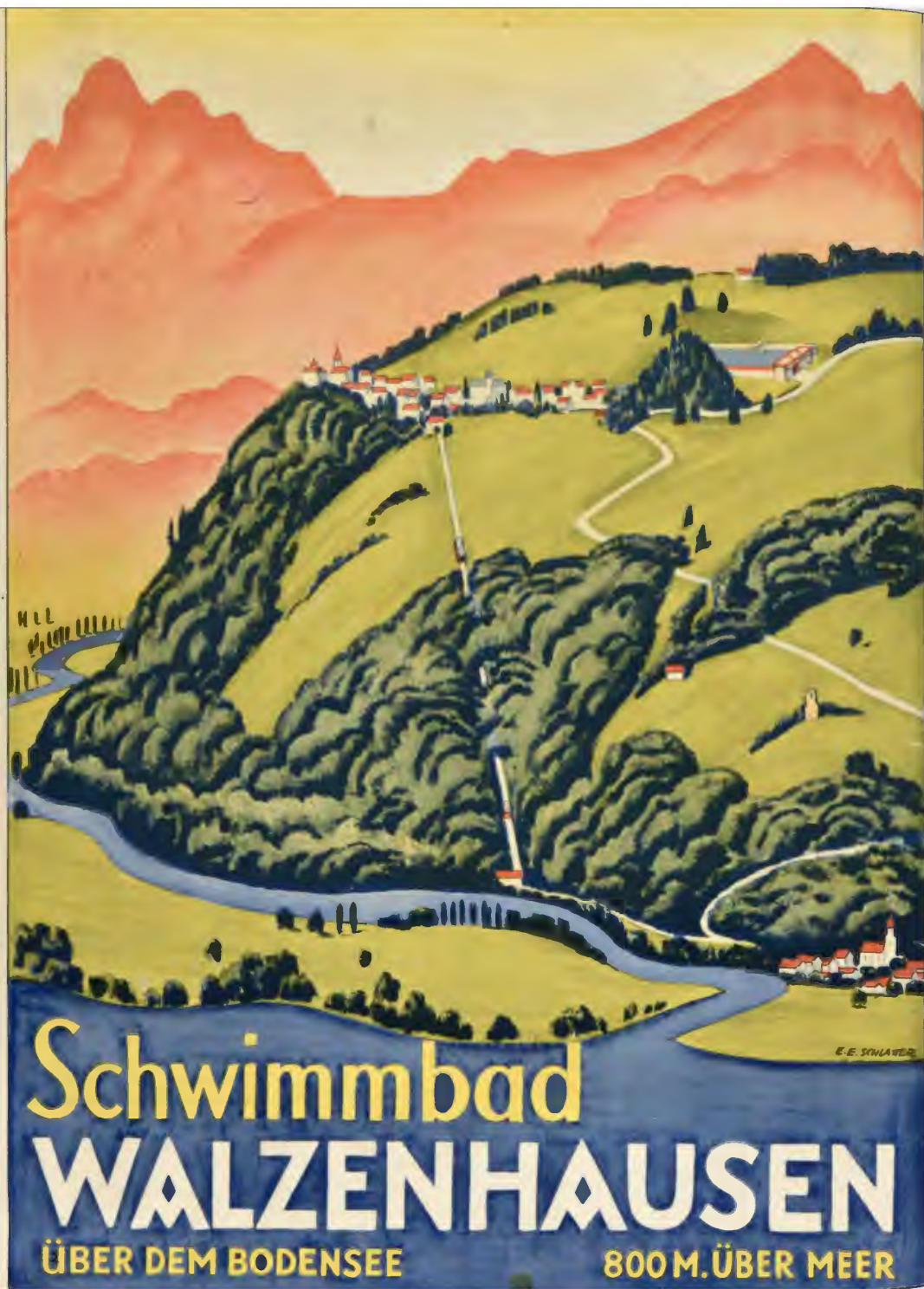

Inhalt

Tourismus	4
Geografie	10
Botanik	16
Naturwissenschaft & Technik	22
Zoologie	32
Geschichte	38
Kunst und Kultur	44
Anthropologie	46
Ernährung & Gesundheit, Landwirtschaft	48
Werbung, Verkehr	52
Sprache & Mathematik	54
Zeichnen & Schreiben	56
Religion	58
Mythen & Märchen	60
Nachwort, Impressum	61

TOURISMUSPLAKATE



Seite 1

40641.59 Schutzengel
V: Mosella, Trier

Seite 2

42344 Freibad Ledi, Walzenhausen
K: Emil Ernst Schlatter

Seite 3

42459.0 Titebild zu Schneewittchen
V: Schubiger, Winterthur

Seite 4 links

42332 Locarno
V: Art Graphiques Klausfelder, Vevey

42334 Wilderswil

Seite 4 rechts

42333 Rochers de Naye

42298 Zürich
Stadtverwaltung Zürich 1987

Seite 5 links

41010.4 La Suisse, terre de beauté
Hrsg: L'Office Central Suisse du
Tourisme

70007 The Electric St.Gotthard Line
- Switzerland
K: Daniele Buzzi 1924

Seite 5 rechts

42419 Wassen vor 1927

70003 Im Auto durch die Schweiz.
Schloss Chillon





Seite 6 oben
70004 Ohne Angaben

Seite 6 unten
70010 Ohne Angaben
1927

70002 Arosa
K: Emil Ernst Schlatter

Seite 7 oben
70013 Swiss Air Lines
nach 1936

Seite 7 unten
70005 Alep (Aleppo)



Eigentum der Schweizer Schuljugend Propriété de la Jeunesse Suisse des Ecoles
 Hohle Gasse und Telskapelle Chemin-Croix et Chapelle de Tell
 KUSSNACHT o.R. - IMMENSEE

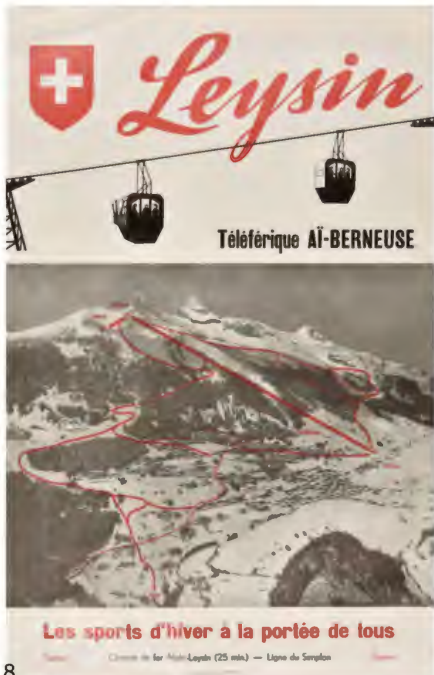

8 Les sports d'hiver à la portée de tous
 Chemin de fer Airoli-Leysin (25 min.) — Ligne du Simplon



Seite 8 links
 42345 Hohle Gasse und Telskapelle
 Hrsg: Verkehrsverein Küssnacht-Immensee

42331 Leysin. Téléferique Ai-Berneuse
 P: Corbaz S.A. Montreux

Seite 8 rechts
 70008 Ligne Furka-Oberalp, Ouverture
 été 1926
 K: Daniele Buzzi

70006 San Gottardo
 K: Daniele Buzzi ~1920

Seite 9 links
 42330 Säntis – auch im Winter
 D: Ringier & Co AG, Zofingen

42346 Schwarzwaldbahn

Seite 9 rechts
 42347 Pisa
 Hrsg: Ente provinciale per il turismo di Pisa

GEOGRAFIE



rechts
42354.01 Der Kilimandscharo
V: Otto Wachsmuth Leipzig

unten
42354.01 Moskau
V: F. E. Wachsmuth Leipzig 1900



rechts, von oben
40400.4143 Iglu mit Eskimo
V: Der neue Schulmann Stuttgart

42320.134 Auf der Kurischen Nehrung
V: Leipziger Schulbilderverlag

2449.02.07 Der Ausbruch des Ätna
V: Leutert und Schneidewind

Mitte
40400.4051 Kapstadt und Tafelberg
V: Der praktische Schulmann

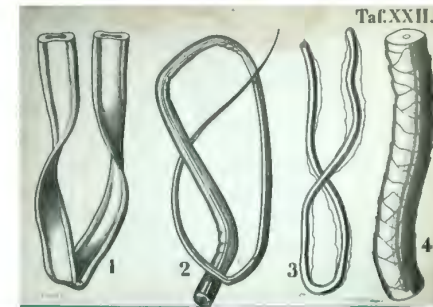

6 Verlage mit Lehrbildern zur Baumwolle

Seite 12 oben

40501.04
Baumwolle
V: F. E. Wachsmuth, Leipzig

40400.4116
Baumwollernte in Tadschikistan
K: R. M. Wallisfurth
V: Der neue Schulmann, Stuttgart

Seite 12 unten

42469.04 Bomull
K: Haydahl Olle 1944
V: P. A. Norstedt u. Söner, Stockholm

Seite 13, von oben

6262.022 Textilfasern v.l.:
Baumwolle, Leinen, Seide,
Wolle
A: Heinrich Wettstein (Zürich)
V: Wurster, Randegger & Cie.
~1880

40519.04 Ausländische
Kulturpflanzen Nr. 4:
Baumwolle
K: Anton Goering, Emil
Schmidt
V: Pichlers Witwe & Sohn, Wien

40001.116 Baumwollplantage
K: Marco Richterich
Hrsg: Schweiz. Lehrerverein
V: Ingold & Co.,
Herzogenbuchsee



Seiten 14–15
**Ausländische Kulturpflanzen bei
 F. E. Wachsmuth, Leipzig**
 Hrsg: Goering-Schmidt-Bukacz

S.14 links
 40519.05 Tabak
 40519.02 Thee
 40519.07 Zuckerrohr

S.14 rechts
 40519.06 Pfeffer | Gummi
 40519.12 Dattelpalme
 40519.01 Kaffee
 40519.11 Kokospalme



S.15 links
 40519.03 Cacao
 40519.08 Feige | Öl | Lorbeere
 40519.09 Reis

S.15 rechts
 40519.10 Citrone | Apfelsine

BOTANIK

09906.01 Stengelloser Enzian
K: Martha Seitz
V: Ernst Ingold & Co

6262.013 Fruchtblände
A: Heinrich Wettstein (Zürich)
-1880
V: Wunster, Randegger & Cie

09916.06 Der Holunder in den
Jahreszeiten
Hrsg: Schweizerischer Bund für
Naturschutz
K: Schmidt-Dünninger
1995



40400.4070 Aus der
Wunderwelt des Kleinen
V: Der Neue Schulmann,
Stuttgart

40400.4102 Im Thüringer
Wald
V: Der Neue Schulmann,
Stuttgart

42443.02 Prof. Dr. Raschke
Tafel giftiger und verdächtiger
Pilze
V: Grasers Verlag (R. Liesche)
Annaberg in Sachsen

Prof. Dr. Raschke's Tafel giftiger und verdächtiger Pilze.



Graser's Verlag (Richard Liesche) Annaberg I. Sachsen.
Preis 1M.20 Pfg.



links

42436 *Iris Sibirica*
 A: Arnold Dodel-Port Dr.
 Zürich 1893 (ad nat. del.)
 V: Lith. Kunstanstalt Zürich, vorm.
 Frey & Conrad

42304.01.02. Die Wurzel
 Hrsg: Hans Meierhofer Dr.
 V: Gebr. Fretz AG, Zürich

rechts

42317.05 Löwenzahn
 K: Hans Pertlwieser
 V: Österreichische Lehrmittelanstalt Linz



oben

07907 Schützt unsere Pflanzen
 K: Pia Meinertz [?]
 Hrsg: Caran d'Ache, Genève

unten

42471.01 B Wald-Erdbeere (Probedruck ohne Text und Farbe)
 V: Fr. Eug. Köhler, Gera

42471.01 A Wald-Erdbeere Farbdruck, beschriftet
 V: Fr. Eug. Köhler, Gera





Seite 20

09850.03 Herbst
 K: Käthi Bhend-Zaugg
 V: Lehrmittelverlag des Kantons
 Zürich

00986.04 Bewegliche Tafel
 Wunder der Bienenweide.
 Feuerlilie
 A: Carl Burkart, Emmishofen
 (Thurgau) ~1927



40960.01.46 Sphagnum
acutifolium. Spitzblättriges
 Torfmoos
 A: Jung, Koch & Quentell
 V: Frommann & Morian,
 Darmstadt



NATURWISSENSCHAFT & TECHNIK



40400.4061 Edison führt die Glühlampe vor
V: Der neue Schulmann, Stuttgart

42392.01.04 Locomobile
V: Bopp's Selbstverlag Stuttgart

09914 Die Lehre vom sichtbaren Licht

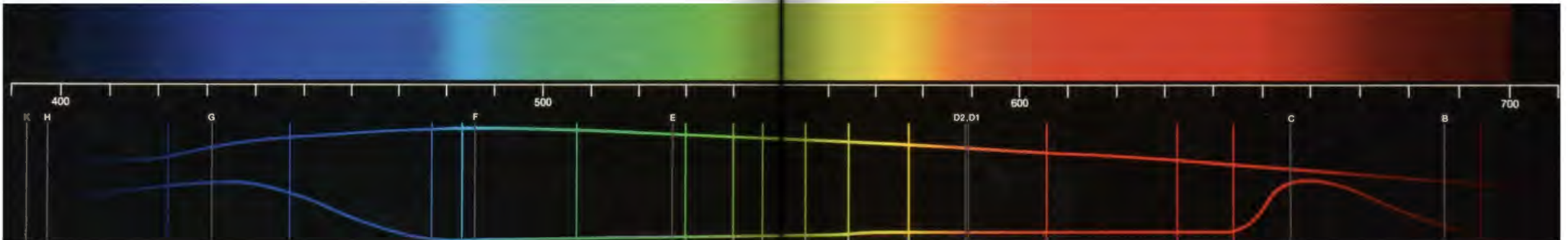
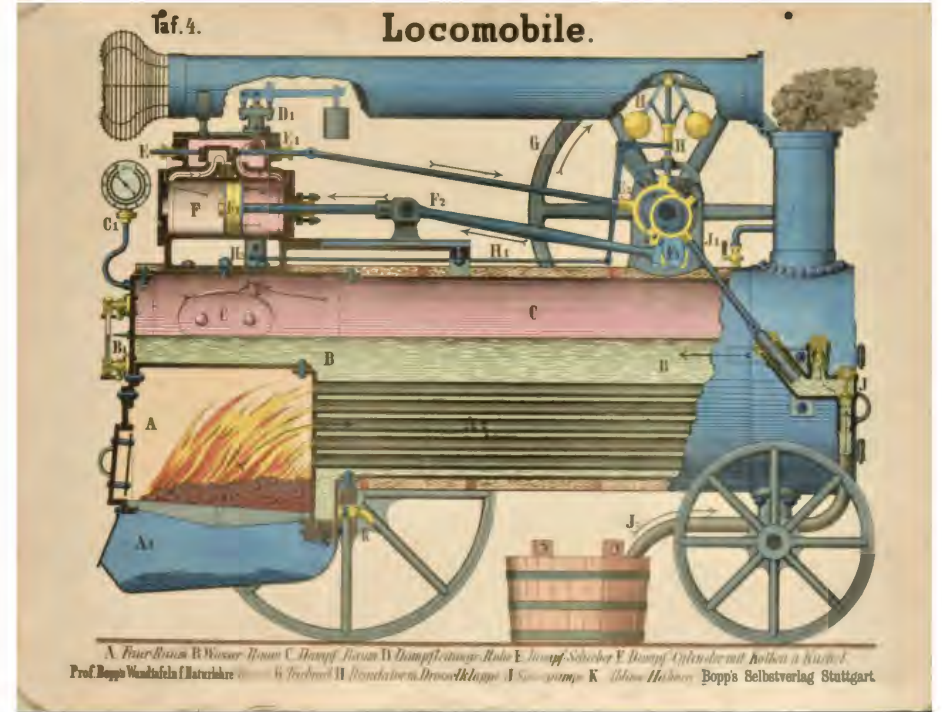

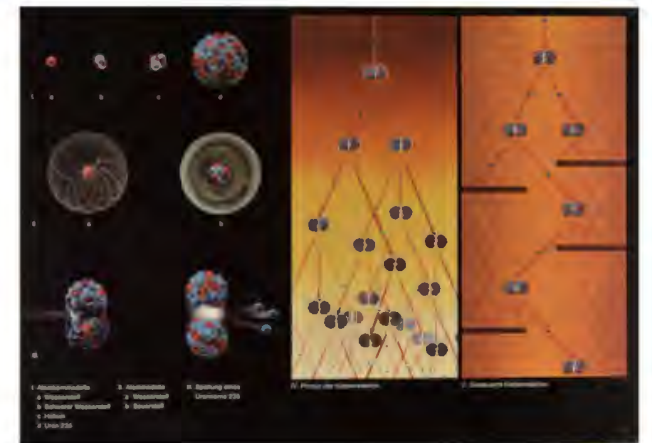
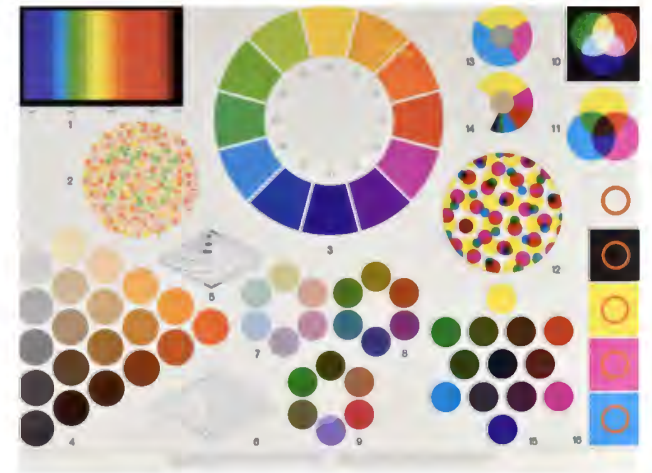
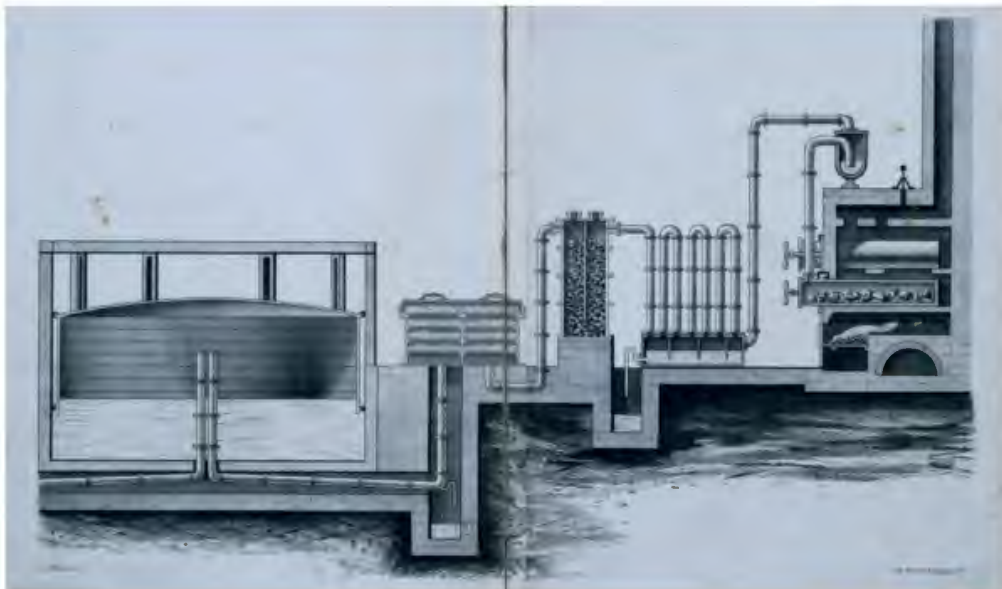
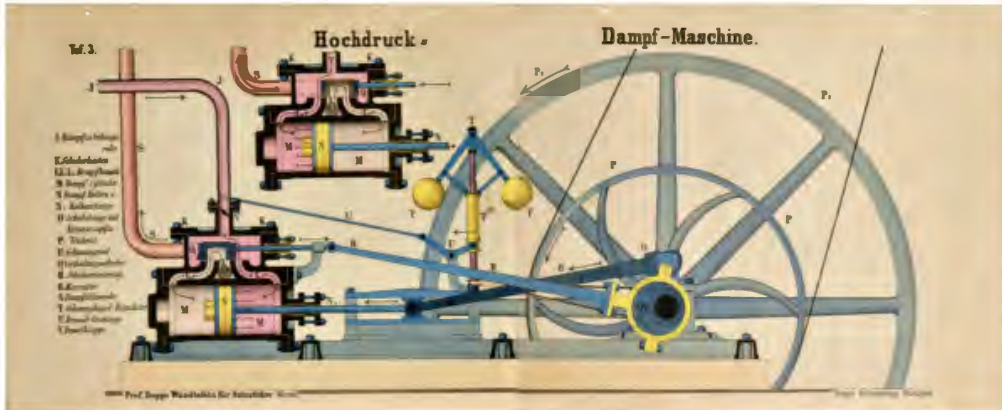

Seite 24
42392.01.03 Hochdruck-Dampf-Maschine
V: Bopp's Selbstverlag Stuttgart

06262.105/106 Kohlevergasung
Herstellung von Leuchtgas
Zürich, ca. 1880
A: Heinrich Wettstein (Zürich)
V: Wurster, Randegger & Cie

Seite 25
09913 A Die Farbe
V: Chromos. Winterthur

42422 Die Kathodenstrahlröhre
Philips

09907.04 Physikalische Grundlagen
der Atomenergie
A: Elektrowirtschaft Zürich
Hrsg: Schweizer Lehrerverein

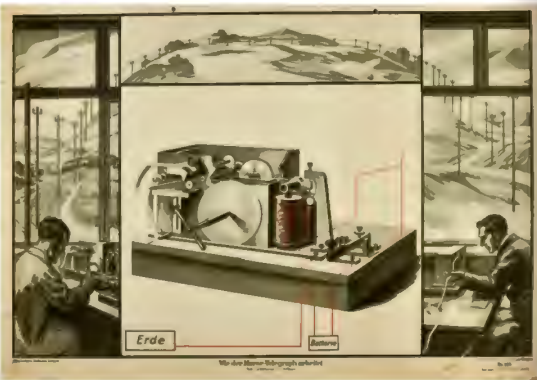
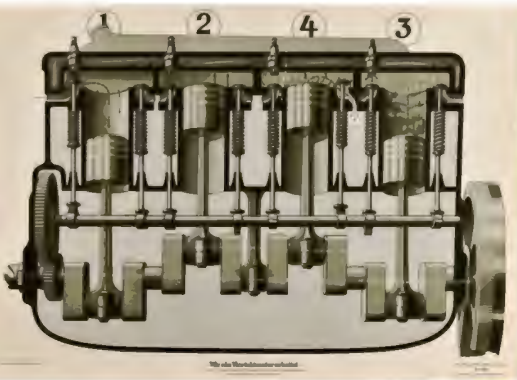
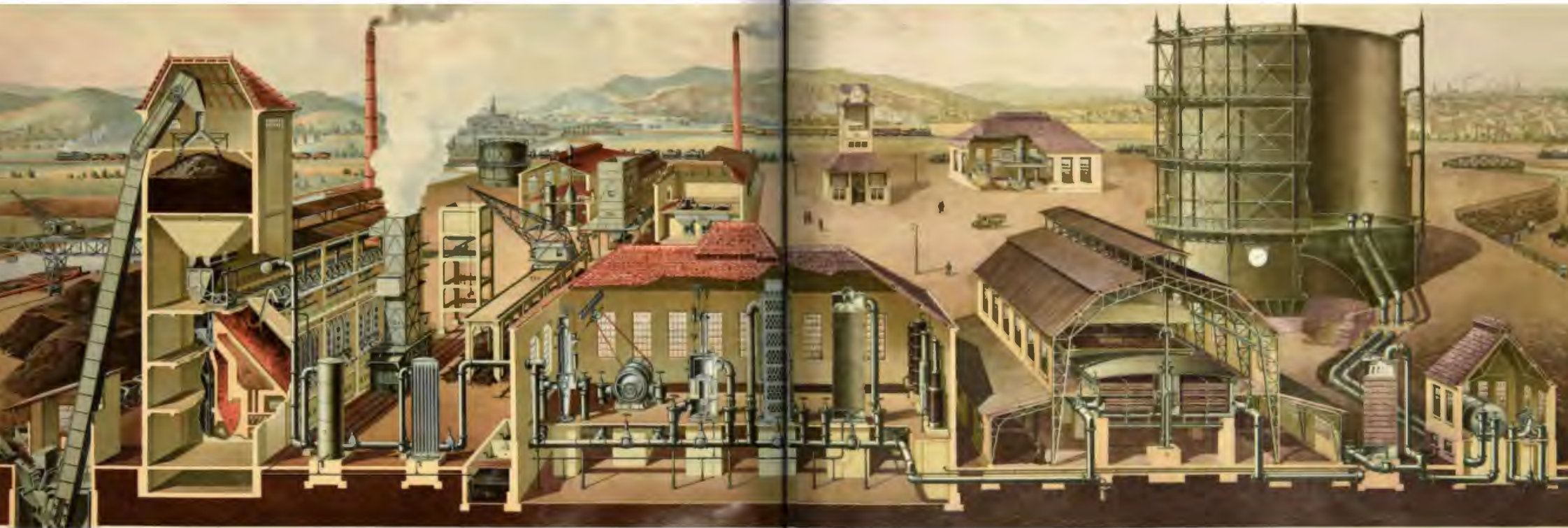

oben
40509.11 Leuchtgas-Gewinnung
A: Eschner Max | V: Wachsmuth, Leipzig

unten
42320.116 Wie ein Viertaktmotor arbeitet
V: Der praktische Schulmann, Stuttgart

42320.128 Wie der Morsetelegraph arbeitet
V: Der praktische Schulmann, Stuttgart

40353 Petroleumfeld mit Bohrtürmen in Kalifornien
V: Der praktische Schulmann, Stuttgart



Seiten 28-29
Technologische Wandtafeln von Max Eschner
 im Verlag F. E. Wachsmuth, Leipzig

- S.28
- 40509.22 Gerberei
- 40509.13 Kochsalzgewinnung
- 40509.24 Zuckergewinnung
- S.29
- 40509.34B Steinkohlenbergwerk

Seite 29 oben
 42320.300 Schnellverkehrsflugzeug Junkers JU-86
 V: Der praktische Schulmann Stuttgart 1936

rechts
 42320.142 Rettung Schiffbrüchiger
 K: W. Planck
 V: der Praktische Schulmann, Stuttgart

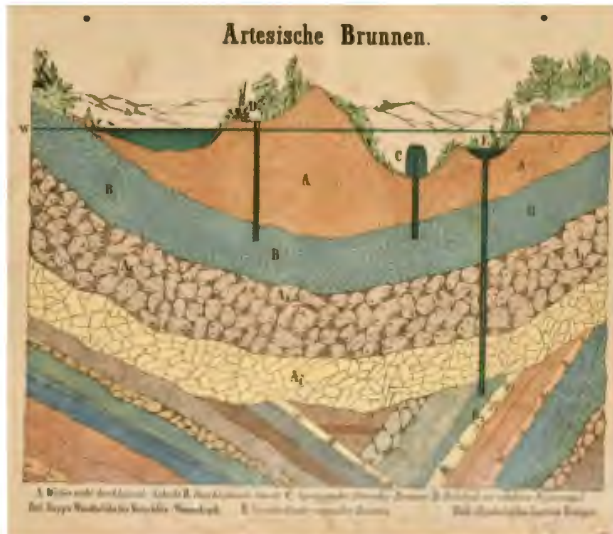
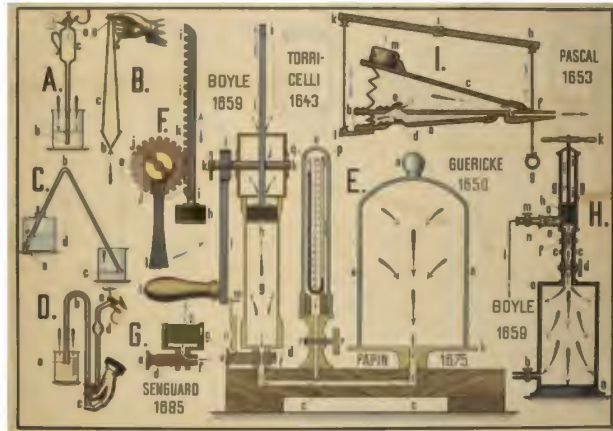

Seite 30 links

42274.04 Niederdruck-Laufkraftwerk: Maschinenhaus
K: R. Volery Kunstgewerbeschule Zürich
Hrsg: Informationsstelle für Elektrizitätsanwendung Zürich

42276 Abwasserreinigungsanlage
K: R. Volery Kunstgewerbeschule Zürich
Hrsg: Schweizerische Vereinigung für Gewässerschutz und Lufthygiene

09907.01 Hochdruck-Speicherwerk
K: Karl Schmid
Hrsg: Elektrowirtschaft Zürich / Schweizer Lehrerverein 1948

Seite 30 rechts

42356.02 Drehstrommotor
A: Rätts elektrotechnische Modelltafeln II (Leipzig)

42472.07 Die Anwendung des Luftdrucks
A: Meinhold's physikalische Wandbilder für die höheren Klassen der Volksschulen, Mittel- und Bürgerschulen V: C. Meinhold & Söhne [Deutschland]

42392.02 Artesische Brunnen
V: Bopp's Selbstverlag Stuttgart

Seite 31

42430 Lufterscheinungen und Himmelskörper [Lac Léman]

ZOOLOGIE



**Seiten 32-33
oben**

42103 Naturhistorischer Wandatlas zum Gebrauch beim Unterricht in höheren Lehranstalten, namentlich in Seminarien, Gymnasien, Bürger-, Real-, Bezirks- und Sekundarschulen
Tafeln 20 und 3 1846-1854
A: Johann Friedrich Andreas Eichelberg
Universität Zürich
P: Meyer u. Zeller, Zürich [?]

unten

42305.15.01 Kondor
A: Engleders Wandtafeln für den naturkundlichen Unterricht
V: J. F. Schreiber, Eßlingen am Neckar und München

42429 Tiger
AV: Adolf Friedländer, Hamburg

41114 Maulwurfsgrille

42358.23 Papagei
A: Meinhold's Wandbilder für den Unterricht in der Zoologie
V: C. Meinhold, Dresden

40001.087 Störche
K: Robert Hainard
V: Ingold & Co., Herzogenbuchsee



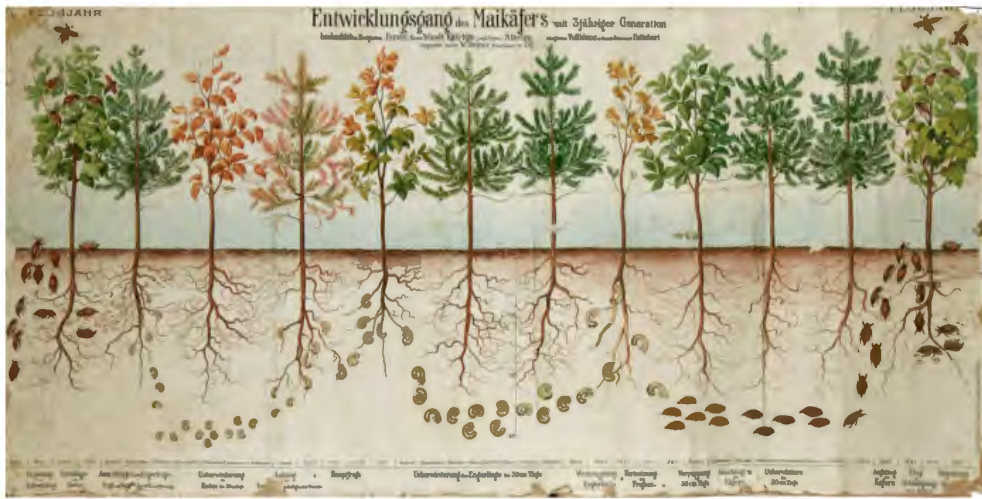

42323 Entwicklungsgang des Maikäfers mit 3-jähriger Generation. Beobachtet im Forstgarten Farzin Waadt 1905-1910
K: W. Steiner | V: Art.Institut Orell Füssli, Zürich

42432.28 Robben | Sirenen
Schuberts Naturgeschichte, Tafel 28



42358.30 Ameisenfresser
V: C. Meinhold, Dresden

Engleders Wandtafeln für den naturkundlichen Unterricht:

- 42305.18 Strauss
- 42305.35 Rentier
- 42305.37.01 Wal

K: Franz Engleder
V: J. F. Schreiber, Eßlingen am Neckar und München

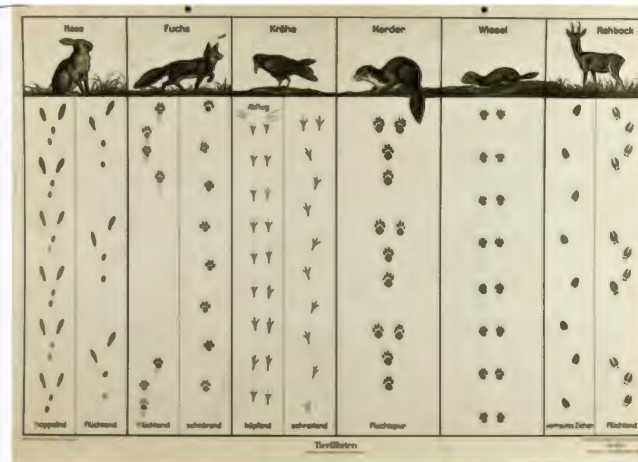

SEE- UND STRANDVÖGEL

Seite 36 links

40576.04 Fischotter
K: Leutemann, Specht, Kuhnert,
Schmidt
Hrsg: Lehmann Ad., Leipzig

40987.01.06 Schlupfwespen
A: Max Riedel. Aus der Welt der kleinen
Tiere

42252.281 Mäuse und Ratten
V: J. F. S. I. E. Schreiber, Esslingen

Seite 36 rechts

42432.23A Wiederkäuer
A: Schuberts Naturgeschichte

40596.04 Pferd
V: F. E. Wachsmuth, Leipzig

09916.04 Überlebenskünstler im
Gebirge
K: M. Schmidt Gossau
Hrsg. Schweizerischer Naturschutz-
bund 1994

Seite 37

42320.130 Tierfährten
V: Der praktische Schulmann, Stuttgart

42304.03.04 Kriechtiere
K: Hans Meierhofer, Dr.
V: Gebrüder Fretz AG, Zürich

42417.02 See- und Strandvögel
K: H. J. Slijper
V: W. J. Thieme, Zutphen (NL)

GESCHICHTE



42469.16 Hannibals tåg över Alperna (Hannibals Zug über die Alpen)
V: Förlag AG; A.-B. P. A. Norstedt u. Söner, Stockholm 1948

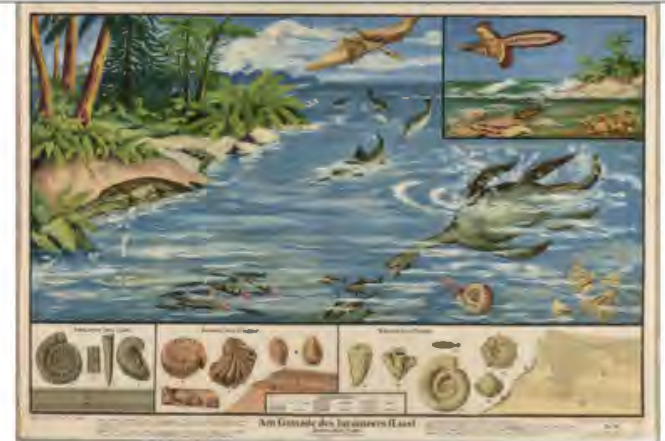

42320.078 Am Gestade des
Jurameers (Lias)
V: Der praktische Schulmann,
Stuttgart

40547.02.Ae.02 Ägyptischer
Totenkultus
V: F. E. Wachsmuth, Leipzig

42161.01 Pfahlbauten (2000
v.Chr.)
K: Karl Jauslin
V: Emil Birkhäuser, Basel ca.1897





Seite 40 links

42279 Wilhelm Tell mit Sohn

42394 Rückzug von Marignano

K: Ferdinand Hodler 1900

40400.4076 Mittelalterliche Handschrift

Weltchronik des Rudolf von Ems

V: Der Neue Schulmann, Stuttgart

40400.4034 Eine Landstrasse im

Mittelalter

K: E. Grazioli

V: Der Neue Schulmann, Stuttgart

Seite 40 rechts

4056 Mittelalterliche Burg

K: Koser Michaels

V: Der Neue Schulmann, Stuttgart

42469.10 Tundratiden

K: Asplund Nils

V: Förlag AG; A.-B. P. A. Norstedt u. Söner, Stockholm

42375 [Mönche in einer Schreibstube]

1930

42466 Tells Meisterschuss

K: Johs Gehrts 1908

Seite 41

42320.059 Die Caravellen des Kolumbus

K: Bernhard Witschel

V: Keller & Nehmann, Stuttgart

40131 Schweizersöldner an der Beresina

K: Felix Hoffmann

V: Ernst Ingold & Co. Herzogenbuchsee

9847 Napoleon in der Schweiz (1797)

K: Karl Jauslin

V: Verlag von Emil Birkhäuser, Basel



Seite 42 oben
40400.4052 Geschichtsfries II [Mittelalter – 1945]
A: Koser Michaels
V: Der Neue Schulmann, Stuttgart

40139 Linthkorrektur
K: Kündig
V: Ernst Ingold & Co. Herzogenbuchsee

Seite 42 Mitte
40547.01.25 Die erste deutsche Eisenbahn
K: Kipy
V: Otto Wachsmuth, Leipzig

Seite 42 unten
40400.4131 Bismarck spricht vor dem Reichstag
K: Ullstein Bilderdienst
V: Der Neue Schulmann, Stuttgart

40400.4077 Soldatenfriedhof (Pomezia/Italien)
K: A. Ehrhardt
V: Der Neue Schulmann, Stuttgart



Seite 43 links
40400.4067 Landsgemeinde (Glarus) 1955
V: Der Neue Schulmann, Stuttgart

40001.032 Grenzwacht (Mitrailleure)
K: Willi Koch
V: Ingold & Co., Herzogenbuchsee

42464.04 Tabulae quibus antiquitates graecae et romanae illustrantur. – Navigia
Hrsg: Cybulski Stefan
V: Köhler, Leipzig

Seite 43 rechts
30667 Der Goldschatz von Erstfeld
V: Ingold & Co., Herzogenbuchsee;
Schweizerisches Landesmuseum

KUNST & KULTUR



Seite 44
40400.4109 Mädchen im Birkenwald
K: Paula Becker-Modersohn,
V: Der Neue Schulmann, Stuttgart

00025.04 Engelein zur Wacht
K: Rehm-Vietor, Else

40980 Walther von der Vogelweide
K: Hans Stadelmann
V: R. Voigtländer Leipzig 1912

Seite 45
Baustile | V: Georg Westermann Braunschweig

- links**
42426.12550 Ägyptisch
42426.12551 Griechisch
42426.12552 Römisch
42426.12553 Romanisch
42426.12558 Barock I

oben
42426.12555 Gotisch II

ANTHROPOLOGIE

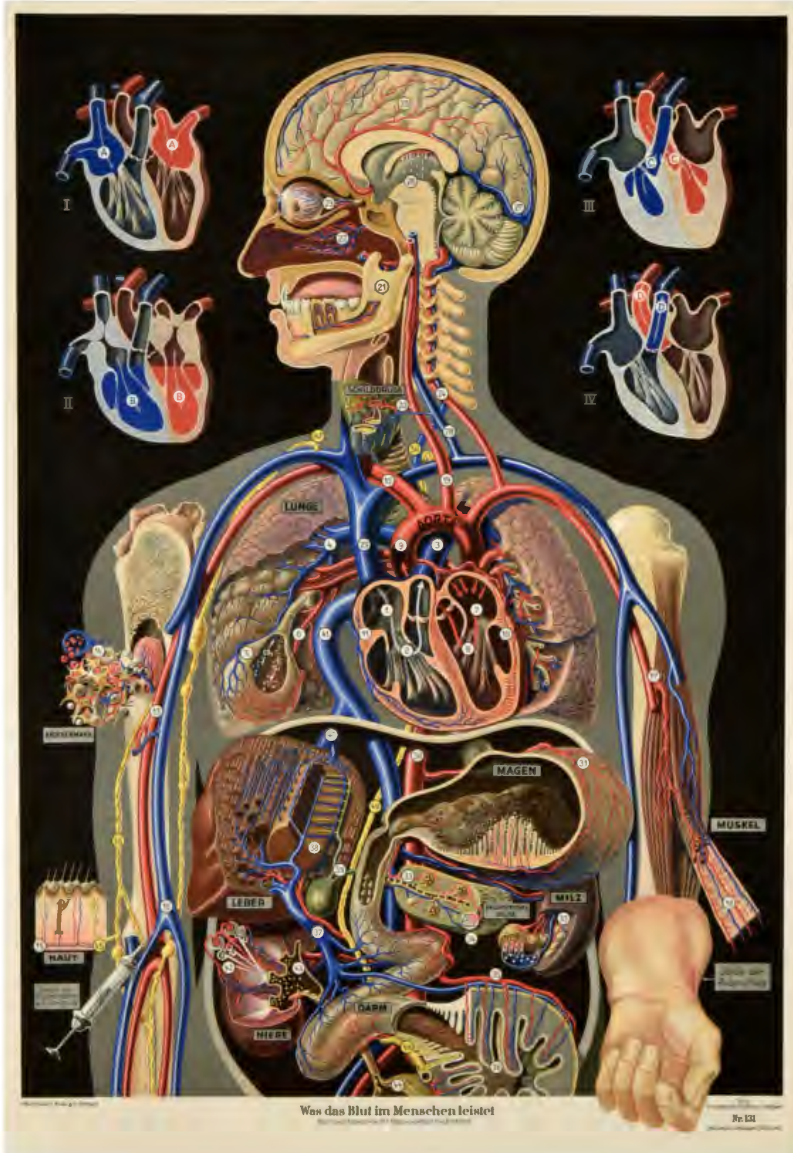

42320.131
Was das Blut im Menschen leistet
K: F. Schüler / F. Kahn
V: Der Praktische Schulmann, Stuttgart

oben 42456.01.15 Die Ausscheidung. | V: MDI St. Germain-en-Laye (FR)
42410.02 Das gesunde Herz | Zschommlers Herztafeln | V: Rudolf Schick u. Co., Leipzig 1918

unten 42437 Eingeweidewürmer, welche den Menschen am häufigsten befallen | Hrsg: Dr. A. Wander AG Bern 1929
42304.02.03 Muskeln | A: Hans Meierhofer, Dr. | V: Gebrüder Fretz AG, Zürich

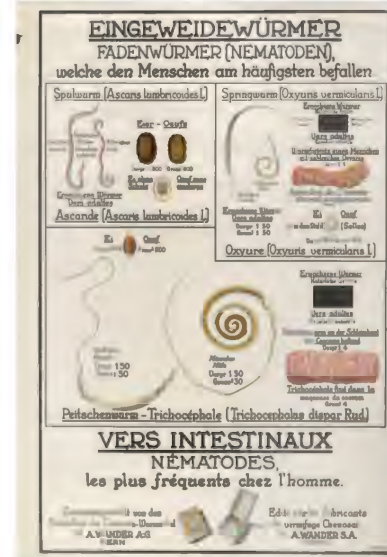
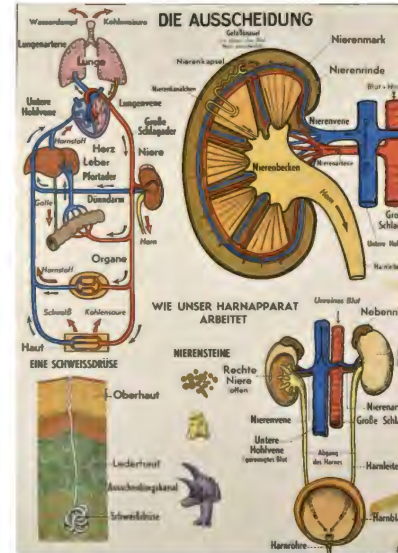

ERNÄHRUNG & GESUNDHEIT LANDWIRTSCHAFT

Seite 48

07911 Klar, wir rauchen nicht
Hrsg: Arge Tabakmissbrauch,
Bern

10157 Pausenapfel

42446 Nansen: Im Polargebiet
ist Alkohol schädlich.
Hrsg: Zentralstelle zur
Bekämpfung des
Alkoholismus, Lausanne
P: Laupen, Bern

Seite 49 links

00883A Vergleichende
Nährwerttabelle
A: G. Köstler Dr., Bern
Hrsg: Schweizerische
Käseunion, Bern
V: Gebrüder Fretz AG, Zürich

42257 Pfl eget die Zähne
A: F. Wellauer, Zahnarzt,
früher in Frauenfeld
V: Meyerhofer, Fries u. Co,
Winterthur

00395 Nährwert der Milch
Hrsg: Zentralverband Schweiz.
Milchproduzenten, Bern 1934

Seite 49 rechts

42307.03 Der Plan Wahlen
Hrsg: Eidg.
Kriegsernährungsamt [?] 1940
P: Wolfsberg Druck Zürich

42286 Kartoffeln | Hrsg: Ernst
Geiser, Langenthal 1942
P: Merkur A.G. Langenthal

42359.09 [Das Hausschwein]
K: A. Weczerzick

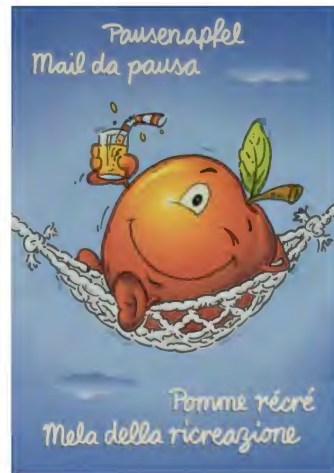

VERGLEICHENDE NÄHRWERTTABELLE

	100 G. schweizer Käse	100 G. schweizer Käse	1 kg Käse mit Wasser und Schmelz	1 kg Käse mit Wasser	1 kg Käse mit Wasser	100 G. schweizer Käse
Butter	30%	27%	18%	80%	80%	30%
Emmentaler	25%	22%	13%	79%	79%	25%
Appenzeler	24%	23%	13%	81%	81%	24%
Alpkäse	13%	10%	1%	51%	51%	13%
Alpkäse	11%	14%	2%	41%	41%	11%
Alpkäse	0%	3%	0%	11%	11%	0%
Alpkäse	0%	8%	1%	8%	8%	0%

Schweizerkäse ist nahrhaft und billig



NÄHRWERT der MILCH



Die Milch ist Speise und Trank zugleich. Denke daran und geniesse sie langsam und schluckweise

Der Plan Wahlen

sieht die Steigerung des Anbaus von Ackerfrüchten vor:

	1926	1940	1941	ENDZIEL
Getreide	116 603	138 258	173 000	357 000
Kartoffeln	8 819	16 208	18 000	83 002
Gemüse	8 171	11 851	16 000	15 256
Zuckerrüben	1 501	3 480	3 480	18 767

Das Endziel muss, wenn die Zufuhren ausbleiben, in kurzer Zeit erreicht werden.

Unsere Viehbestände müssen notgedrungen vermindert werden:

	1940	zu reduzieren auf:
Milchkühe	910 005	700 000
Übrige Rinder	1 784 627	553 500
Schweine	958 671	542 700

Die Verminderung der Viehbestände ist bedingt durch die Drosselung der Einfuhr von Futtermitteln und den Rückgang der Grünfläche.



Abbildungen landwirtschaftlich nützlicher und schädlicher Tiere. Tafel VI. Schädliche Insekten.

Im Auftrage der Kgl. würtemb. Centralstelle für Landwirtschaftsvereine zusammengestellt von Professor Dr. Gust. Jäger und Dr. Ernst Hofmann.



Taf. 6 Mäh-Maschine I Blatt.

- A. Fähr Rad
- B. Zahn Rad
- C. Getriebe
- D. Gewehr Bedenke II. Messertrichter
- E. Schwenkarm
- F. Schälmaschine
- G. Messer

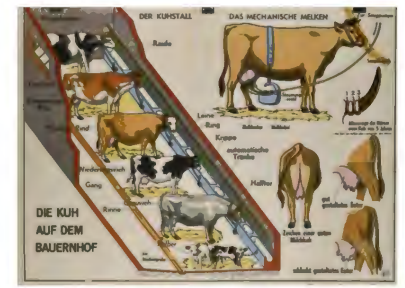
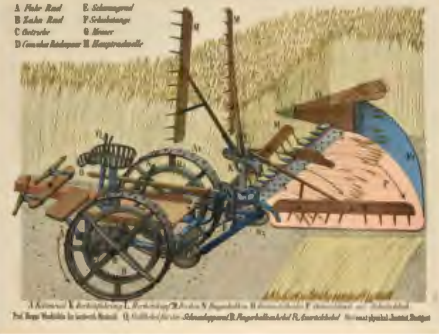

Seite 50
42467.06 Abbildungen landwirtschaftlich nützlicher und schädlicher Tiere VI Schädliche Insekten.
Hrsg: Zentralstelle für Landwirtschaft, Württemberg
V: J. F. Schreiber, Eßlingen am Neckar und München ~1860

Seite 51 links und Mitte
42392.03.06 Mäh-Maschine 1 Blatt
Hrsg. und V: Bopp's Selbstverlag Stuttgart

07876 Der Kartoffel-Käfer
V: A. Trüb, Aarau 1937

42407 Bauernhof (Melioration)
1960~1970

Seite 51 rechts
42456.04.04 Die Kuh auf dem Bauernhof. | Hrsg. und V: MDI St. Germain-en-Laye (FR)

42369 Ohne Angaben

40185 Moderner Bauernhof
K: Gantert, Hans
Hrsg: Schweizer Lehrerverein 1980

40998 Dr. Ahles, Wandtafel der Pflanzenkrankheiten - Die Kartoffelkrankheit | V: Eugen Ulmer, Ravensburg

42467.01 Abbildungen landwirtschaftlich nützlicher und schädlicher Tiere
V: J. F. Schreiber, Eßlingen am Neckar und München ~1860

WERBUNG | VERKEHR

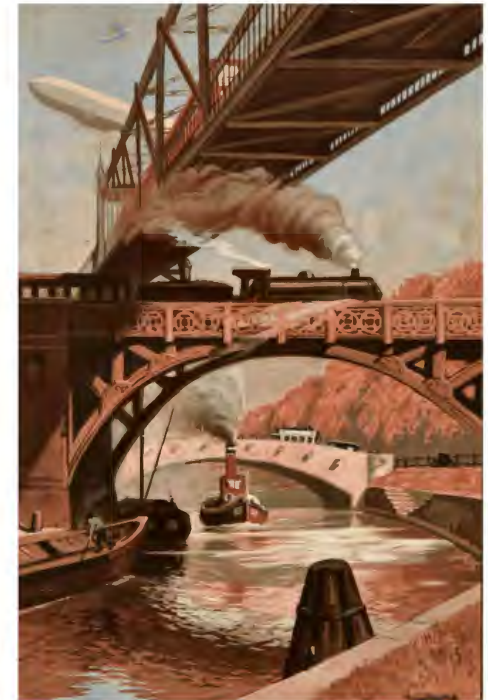
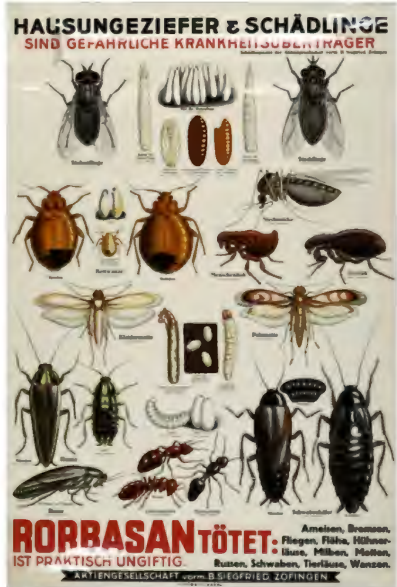

Seite 52
 42441.01 Hausungeziefer und Schädlinge
 Hrsg: B. Siegfried AG, Zofingen

42280 Gute Schweizer Milch
 ohne Angaben

42395 Schweizer Prismen-Feldstecher
 Hrsg: Kern, Aarau

42411.01 Roh-Produkte zu Maggi's Suppen
 Hrsg: Fabrik v. Maggi's Nahrungsmitteln, Kempttal

42423 Der Werdegang der Osram-Drahtlampe
 Hrsg: Osram, München ~1910

Seite 53 links
 09837.03.1951 Die Gefahren des Strassenverkehrs bei Nacht | Hrsg: Automobilclub der Schweiz ACS 1951

09835 Kinder. Gebt auf die Auto acht!
 Hrsg: Peter, Cailler, Kohler AG ~1912

Seite 53 rechts
 09840.06 Gefahren der Strasse 6/23 | Hrsg: TCS 1966

42320.051 Moderne Verkehrswege
 K: Bielefeld, Bruno
 V: Der praktische Schulmann, Stuttgart ~1915

SPRACHE & MATHEMATIK

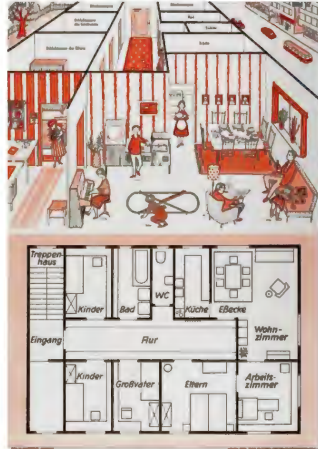

Linf	Diel	Maxim	lingen
Yafel	was	Arnold	fibriben
Griffel	win	Leola	raufen
Kreide	weiß	Heinrich	zeichnen
Yagior	Sinn	Konrad	lesen
Linial	lang	Gottfried	limieren
Yinta	schwarz	Jacob	bringen
Kleiffl	rot	Anna	selben
Sabor	grün	Emil	führen
Gimm	blau	Lina	nehmen
Yschwamm	maß	Lina	reinigen
Yaff	groß	Georg	zeigen

Interpunktionsübungen.

- Der Schüler, der aufmerksam ist, macht Fortschritte.
- Er ist arm, aber fröhlich.
- Er ist arm; aber er ist ehlich.
- Sie wird nicht kommen; denn es regnet.
- Die Muller fragte mich: „Bist du müde?“
- „Bist du müde?“ fragte mich die Muller.
- „Mein Kind,“ fragte die Muller, „bist du müde?“
- Die Muller fragte mich, ob ich müde sei.



a	b	d	q
o	p	t	k
u	w	s	ch
e	v	n	(ng)
i	m	i	r
a	sch	l	r
ö	sch	l	r
ü	sch	l	r
au	sp	st	sk
ai	ir	r	ir
eu	pf	z	x
		w	qu

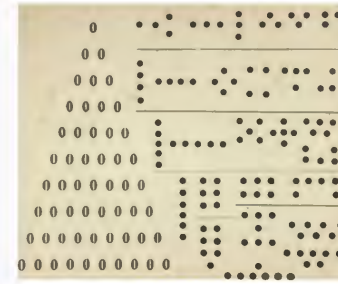

Rechnungstabelle „SCHACH“ von N. L. Gisep in Chur (Schweiz)

	I	II	III	IV	V	VI	VII	VIII	
A	2/3	3/4	3/8	1/2	3/5	4/7	3/8	4/5	A
B	1/2	5/6	5/12	4/5	7/10	2/3	4/9	7/8	B
C	3/8	4/5	1/3	3/4	6/7	3/5	2/3	5/6	C
D	3/5	1/2	5/8	2/3	5/6	7/8	4/5	3/4	D
E	1/4	5/8	2/5	1/2	2/3	1/6	5/7	1/3	E
F	7/10	5/9	1/2	3/4	3/10	4/9	1/2	4/5	F
G	5/6	3/4	3/7	7/8	1/2	2/5	7/8	7/10	G
H	7/9	1/2	9/10	2/3	3/4	1/2	5/12	6/7	H
	I	II	III	IV	V	VI	VII	VIII	

2	7	9	8	3	9	5	6	2
7	4	6	5	8	6	10	3	7
4	9	3	10	5	3	2	8	4
9	6	8	2	10	8	7	5	9
6	3	5	7	2	5	4	10	6
3	8	10	4	7	10	9	2	3
8	5	2	9	4	2	6	7	8
5	10	7	6	9	7	3	4	5
10	2	4	3	6	4	8	9	10

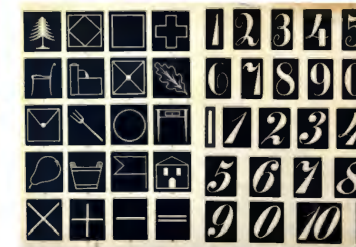
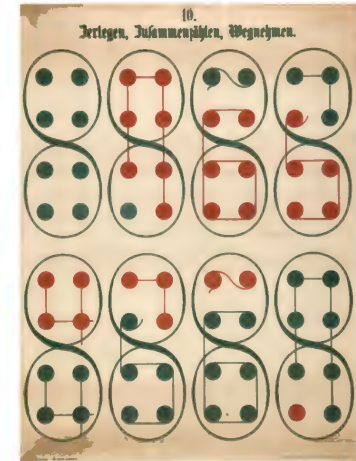

Seite 55 links
40898.03 ohne Angaben

40900 Zur Veranschaulichung von Brüchen
A: Randegger und Sigg, Aarau | V: J.J. Christen in Aarau

42293 Rechnungstabelle "Schach"
A: N. L. Gisep Chur

07260 Rechnungstabelle nach Ph. Reinhard
V: A. Francke AG, Bern

Seite 55 rechts
42355.03 Zerlegen, zusammenzählen, wegnehmen
V: Ludwig Auer, Donauwörth

42311 Ohne Angaben

Seite 54 links
42413.01.02 Deutsch für Ausländer
A: Hermann Kessler
V: Verlag für Sprachmethodik, Königswinter

42461.01
Interpunktionsübungen

40833 Schreibleseübungen in Bildern | A: A. Fislér
V: J.R. Müller z. Leutpriesterei Zürich

Seite 54 rechts
40874.01 Sprachtabellen
A: Grossenbacher, M. Lüsslingen/SO

01279.14 Lautir- und Schreibübungen
A: Heller, J. Winterthur
V: Lithogr. Kunstanstalt Heinrich Schlumpf, Winterthur 1900

40875.02 Selbstlaute und Mitlaute

[Siehe auch S. 57 unten]

ZEICHNEN & SCHREIBEN

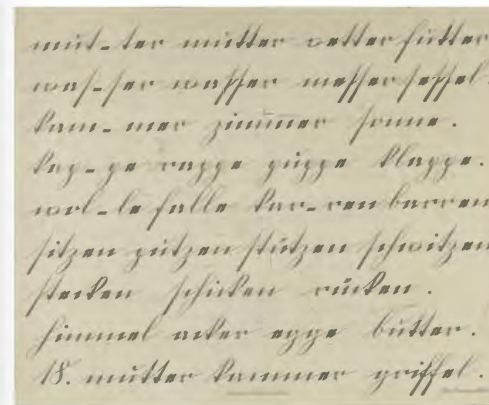
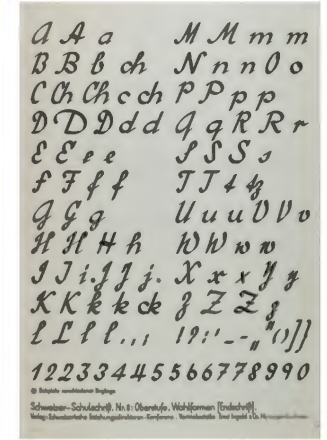
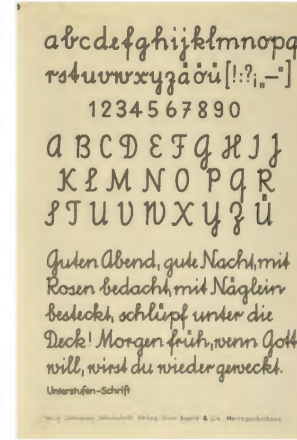
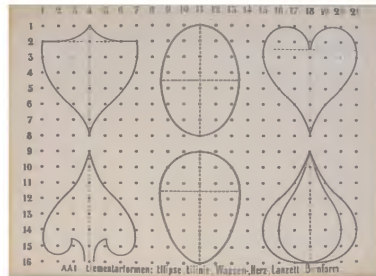

Seite 56 oben
09802 Zeichen-Vorlagen für den Unterricht im Freihandzeichnen
A: Ferd. Huttenlocher, Biel und Zaberer, Stuttgart
V: Schweiz: Selbstverlag von Huttenlocher 1891

42102.21 Schoops Zeichenschule. Stigmographische Zeichnungen: Elementarformen
A: Ulrich Schoop | V: Huber & Co., Frauenfeld 1870

Seite 56 unten
42312 Taubinger Figuren-Schule
K: L. Taubinger | V: F. Paterno, Wien

42454 Fließend schreiben lernen | Hrsg: Pelikan
K: F. Baldinger, Schiers

Seite 57 oben
42468.0 Cours de dessin 1re partie Modèles d'après la Bosse

40880.06 Schweizer Schulschrift, Unterstufenschrift
V: Ernst Ingold & Cie, Herzogenbuchsee 1947

09845.08.1937 Schweizer Schulschrift 1937
Oberstufe, Wahlformen (Endschrift)
Hrsg: Schweiz. Erziehungsdirektorenkonferenz
V: Ingold & Co, Herzogenbuchsee

Seite 57 Mitte
09240.02.28 Spiralenrosette. "Berner Tabellenwerk"
V: Kaiser, Bern 1895-1930

Seite 57 unten
40890 Tafel für Sprachbildung
A: Scherr Elementarsprachbildung [CH]
V: Orell Füssli, Zürich und St. Gallen

RELIGION

Seite 58

40641.03 Vertreibung aus dem Paradies
K: Philipp Schumacher
V: Mosella, Trier 1913



40641.14 Der brennende Dornbusch
K: Philipp Schumacher
V: Mosella, Trier 1913

0742.39.13 Der Würgeengel –
Tötung der Erstgeburt Ägyptens
K: G. Fugel
V: Ars sacra. Josef Müller, München
1939



42321.08 Einweihung des Tempels in
Jerusalem. David tanzt.

Seite 59 links

40750.02 Absaloms Strafe
V: Georg Reichardt, Leipzig

42000.24 Der Sturm auf dem Meere

40400.4064 Die Kaaba in Mekka
V: Der neue Schulmann, Stuttgart
1954



Seite 59 rechts

42083 Der barmherzige Samariter
K: C. Schmaus
V: Reukauf. Biblische Bilder, F. U. 1907

40260.28 Christus und die Samariterin
K: Odilon Redon
V: Ingold & Co, Herzogenbuchsee

MYTHEN & MÄRCHEN



42352 Die Sterntaler | K: Paul Hey | V: C. Meinhold & Söhne, Dresden



40400.4122 Der Froschkönig K: Scheel, M.
V: Der neue Schulmann, Stuttgart

42463.03 Walküren auf dem Schlachtfelde
K: Johann Gehrts | V: Waffenhau, Halle

42259.03 Schneewittchen und die sieben Zwerge
V: F. Schubiger, Winterthur

40400.4081 Das tapfere Schneiderlein
K: E. Grazioli | V: Der neue Schulmann, Stuttgart

40400.4130 Die Bremer Stadtmusikanten
K: Scheel, Marianne
V: Der neue Schulmann, Stuttgart

42265 Ohne Titel | K: Mario Grasso
V: Bruhin, Freienbach | Hrsg. Stiftung WWF
Schweiz

Nachwort

Die Bilder dieses Buches sind ausgewählt aus einer Sammlung von rund 2'500 Bildtafeln, die alle Verwendung fanden in Schulen der deutschsprachigen Schweiz; vornehmlich in den Kantonen Thurgau, St.Gallen und Zürich. Die ältesten stammen aus den 1840er-Jahren, die neuesten aus dem 21. Jahrhundert. Die Angaben zu Herausgeber, Verlag, Titel und Erscheinungsjahr mussten teilweise recherchiert werden, wobei die Ergebnisse in Einzelfällen unsicher oder lückenhaft sind. Eine präzise Datierung der Bilder war selten möglich. Die Reproduktionen bilden farblich den Zustand der Originale ab. Auf jegliches Schönes wurde verzichtet. Die Bilder sind lediglich nach Fachbereichen geordnet. Dem Layout innerhalb dieser "Kapitel" liegt keine Chronologie zugrunde. Die Bildlegenden beschränken sich auf ein Minimum. Es bedeuten:

A=Autor
K=Künstlerin/Künstler;
Hrsg.=Herausgeber
V=Verlag
P=Druck

Das Projektteam

Alfons Bieger und Edi Käser:
Recherchen, Erfassung
Christine Neukomm: Katalog
Sammlungsbestand*
Andreas Oettli: Reproduktionen,
Bildauswahl und
Buchgestaltung
"Sehen und Verstehen"

Schriften: Dessau; Skia
© Schulmuseum Thurgau 2023
Bezugsquelle: Onlineshop
www.schulmuseum.ch
Var. 2.2

*separater Druck

Umschlag

vorne:
42300.51 Gemüsemarkt
K: Robert Weiss 1915

Rückseite:
40400.4090 Muskeln und Nerven
Neuer Schulmann, Stuttgart



42473.7 Der Wald
V: Ed. Hölzel, Wien 1861~1890

